

## Perché questa iniziativa?

Per favorire lo svolgimento dell'attività scolastica, ASL5 ha attivato l'**Equipe Covid-Scuole** a sostegno delle famiglie, degli alunni, dei docenti e del personale scolastico.

L'Equipe è composta da Infermieri, Medici, Assistenti Sociali, Educatori Professionali, Psicologi e Tecnici della Prevenzione, in staff alla Direzione Sociosanitaria di ASL5. L'Equipe fornisce competenze cliniche e assistenziali, proprio per accompagnare in quest'anno scolastico tutti noi a convivere con il Coronavirus.

## Cosa fa l'Equipe Scuola?

L'**Equipe Covid-Scuole**, organizzata in due livelli di azione:

1. nel I livello, si occupa della salute dell'alunno e del personale scolastico: raccoglie le segnalazioni di sospetto contagio Covid dai Referenti delle Scuole, dai genitori e da PLS/MMG e le indirizza secondo le specifiche necessità ai Servizi di Pediatria, Consultorio familiare, Neuropsichiatria infanzia e adolescenza, Fragilità e Disabilità, Segretariato sociale, ecc.
2. nel II livello, si occupa della salute della popolazione e del rischio di diffusione del contagio COVID-19, attraverso l'intervento del Dipartimento di Prevenzione, con il Servizio Igiene e Sanità Pubblica. Prende in carico le persone risultate positive al tampone molecolare e intervista i casi di contatto stretto. Il Dipartimento di Prevenzione predispose le misure di isolamento e di quarantena.

## Se PLS/MMG ha richiesto un tampone, sarai chiamato dal CUP per un appuntamento presso un AMBULATORIO TAMPONI PERCORSO SCUOLA

- La Spezia Distretto 18 ASL 5, Ex ospedale Falcomatà;
- Brugnato Distretto 17 ASL 5, Via Caduti di Nassiriya;
- Luni Distretto 19 ASL 5, Via Madonnina 101

## La mascherina sempre!!!

## Un piccolo sforzo per un grande risultato

Pochi semplici gesti, come utilizzare la mascherina sempre, ci aiuteranno a sconfiggere il virus.

Il D.P.C.M. del 03/11/2020, recepito da Ministero della Pubblica Istruzione, rende obbligatorio l'uso della mascherina anche per i bambini dai sei anni in su durante l'attività didattica.

Ritornare alla normalità si può, ma solo se rispettiamo le regole e comprendiamo che i sacrifici che ci vengono richiesti oggi sono necessari per superare questo difficile momento.



## CONTATTI

E-MAIL: [prevenzione.scuole@asl5.liguria.it](mailto:prevenzione.scuole@asl5.liguria.it)

Call Center Informativo dal lunedì al venerdì  
8:00 - 15:00 ai numeri:  
0187533588 - 0187534374 - 0187534373

## ASL5

## Insieme per una scuola in sicurezza

### GENITORI

- In caso di sintomi Covid manifesti (sintomi respiratori, sintomi gastrointestinali, febbre) allertano tempestivamente il Pediatra (PLS) o il Medico di Medicina Generale (MMG) per la valutazione del caso;
- In caso di positività accertata del proprio figlio contattano rapidamente il referente Covid della scuola;
- Informano, educano e si assicurano che i propri figli adottino comportamenti corretti.

### SCUOLA

- Collabora costantemente con l'Equipe Covid-Scuole ASL5 per attivare percorsi di sostegno psicologico, educativo e sociale;
- Contatta la famiglia in caso di alunno sintomatico;
- Collabora con il Servizio di Igiene in caso di alunno positivo;
- Comunica ai genitori il periodo di quarantena dell'alunno e/o della classe.

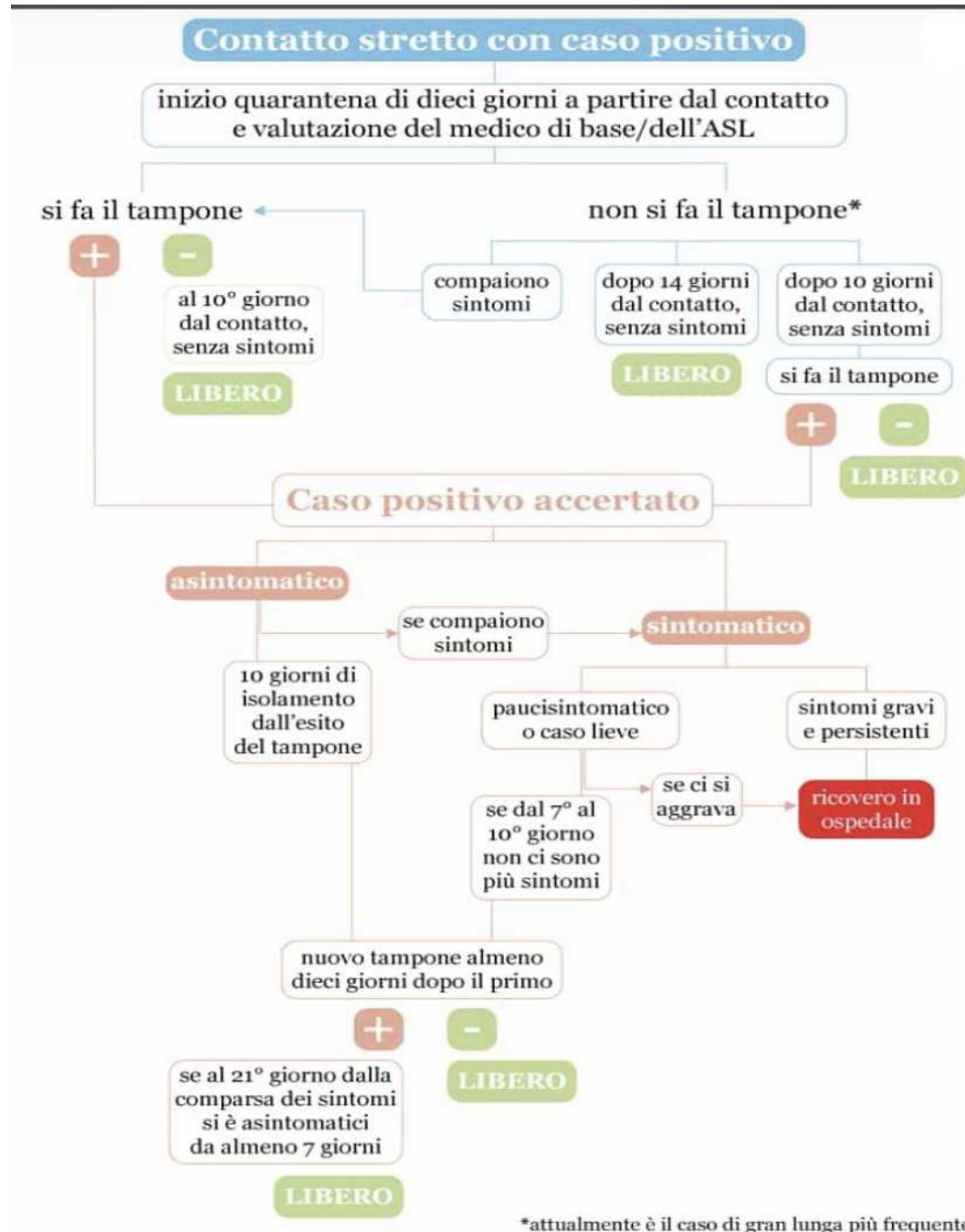

L'Equipe Covid-Scuole ASL5

Insieme a Te

per una Didattica in

Sicurezza

